

Pièce n°4 : Orientations d'Aménagement et de Programmation



Révision du PLU 1-0

Prescrite par délibération du Conseil Municipal le 26/09/2014

Arrêtée par délibération du Conseil Communautaire le 30/03/2023

Enquête publique du 04/10/2023 au 06/11/2023 inclus



Approuvée par délibération du Conseil communautaire le 12/02/2026

Vu pour être annexé à la délibération du Conseil communautaire en date
du 12/02/2026

Le Président :





-  Principal accès au site
-  Front végétal à constituer

1	Zone 1AUE : Site pour le confortement des équipements (0,32 ha)			
<p><u>Principes de composition urbaine et de programmation</u></p> <p>Rechercher une certaine continuité urbaine (organisation, implantation, volumétrie, hauteur, ...) par rapport aux équipements en place dans la continuité Nord</p> <p><u>Echéance :</u></p> <p>Du court au long terme</p> <p><u>Programme d'aménagement potentiel :</u></p> <p>Non défini</p>				
		<table border="1" style="margin-left: auto; margin-right: auto;"> <tr> <td style="padding: 5px;">Densité minimale</td> <td style="padding: 5px; text-align: center;">/</td> </tr> </table>	Densité minimale	/
Densité minimale	/			

OAP – mise en valeur des continuités écologiques (art : 151-6-2 du Code de l'urbanisme)

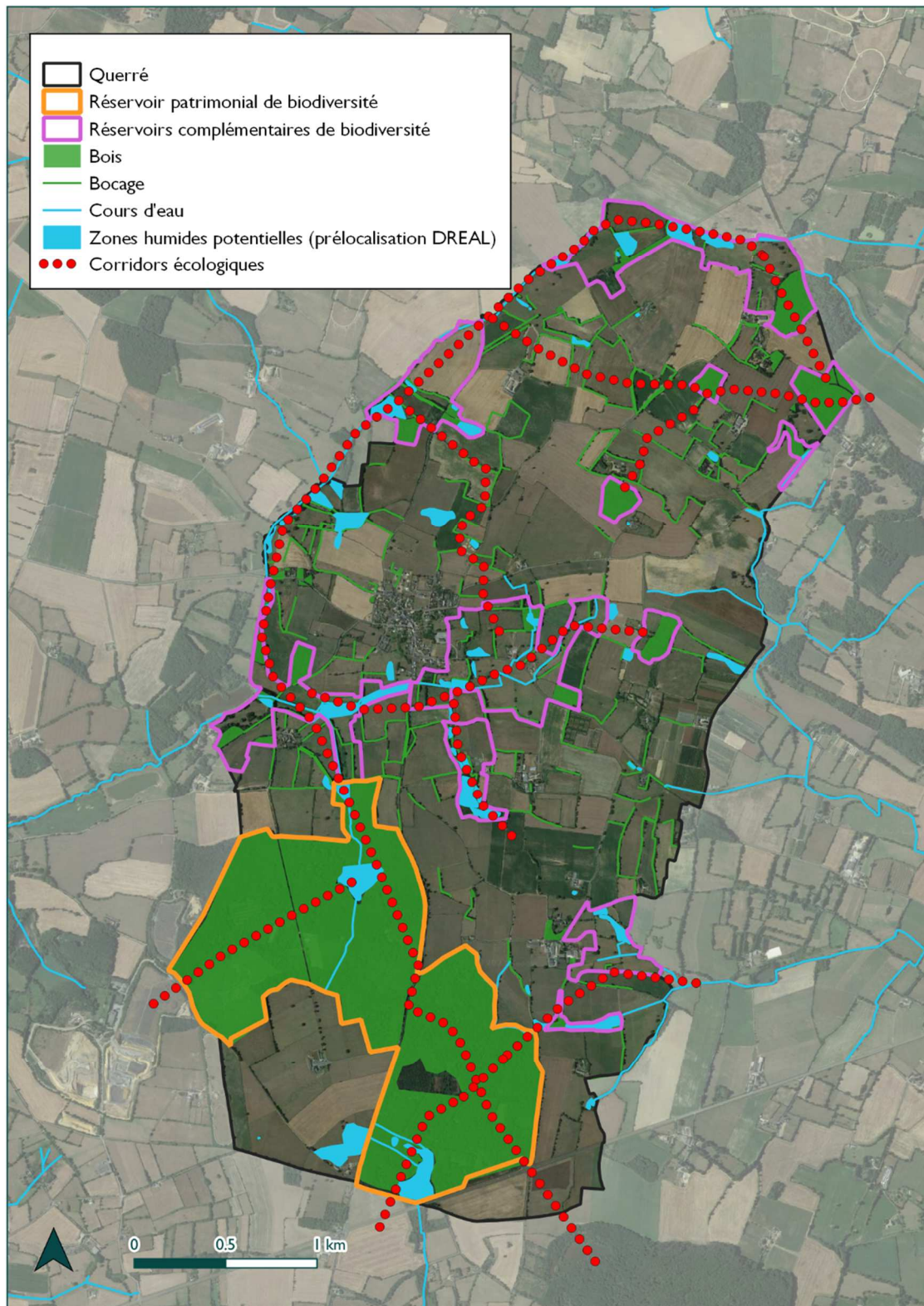

Carte de la trame verte et bleue DM'Eau 2023

