

PROGRAMME / VACANCES PRINTEMPS

DU LUNDI 22 AVRIL 2024 AU VENDREDI 3 MAI 2024

# SERVICE ENFANCE

3-12 ans

THÈME : DANS TOUS LES SENS

ALSH VERN D'ANJOU

1, RUE HERVE BAZIN (ECOLE PUBLIQUE)

49220 ERDRE-EN-ANJOU

# LES CHTIS MIGNONS

MOINS DE 6 ANS

## LUNDI 22 AVRIL

Matin : L'arbre joueux du printemps  
Après-Midi : Sieste ou activité avec les Stitches

## MARDI 23 AVRIL

Matin : Parcours qui vont dans tous les sens !  
Après-Midi : Sieste ou activité avec les Stitches

## MERCREDI 24 AVRIL

Matin : Intercentre avec Bécon : Les petits défis  
Après-Midi : Intercentre avec Bécon : Sieste ou activités calmes

## JEUDI 25 AVRIL

Matin : Histoires extraordinaires mimées  
Après-Midi : Sieste ou activité avec les Stitches

## VENDREDI 26 AVRIL

Matin : Le printemps se déchaîne ! (fresque)  
Après-Midi : Sieste ou activité avec les Stitches

## LUNDI 29 AVRIL

Matin : Le visage à l'envers  
Après-Midi : Sieste ou activité avec les Stitches

## MARDI 30 AVRIL

Matin : Le parcours à reculons  
Après-Midi : Sieste ou activité avec les Stitches

## MERCREDI 1ER MAI

Férié : le centre n'est pas ouvert :  
*Aujourd'hui, on est avec papa et maman !*

## JEUDI 2 MAI

Matin : Activités calmes puis pique-nique au parc  
**Après-Midi : Sortie à la piscine des Nautilus**

## VENDREDI 3 MAI

Matin : Jeu de l'oie géant  
Après-Midi : Sieste ou activité avec les Stitches

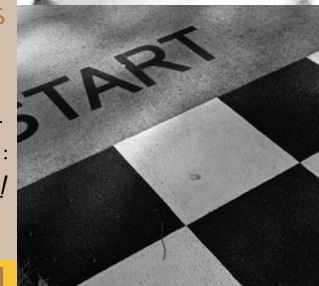
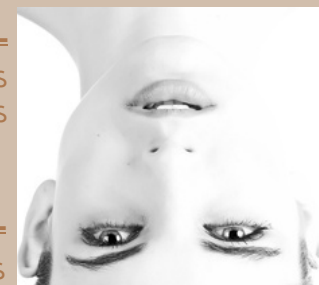
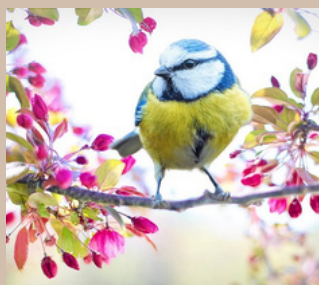



# LES STITCHS

6 À 8 ANS

## LUNDI 22 AVRIL

Matin : Sortie Photos  
Après-Midi : Dessine ton animateur !

## MARDI 23 AVRIL

Matin : Cuisine : on mange salé au goûter  
Après-Midi : Sport inédit

## MERCREDI 24 AVRIL

Matin : Intercentre avec Bécon : **Escape game**  
Après-Midi : Intercentre avec Bécon : **Sport ou détente**

## JEUDI 25 AVRIL

Matin : Parcours à l'aveugle  
Après-Midi : Troc patate objet insolite !

## VENDREDI 26 AVRIL

Matin : Jeu de l'oie géant  
Après-Midi : L'enfant prend le pouvoir !

## LUNDI 29 AVRIL

Matin : Fresque de printemps décalée  
Après-Midi : Sport insolite

## MARDI 30 AVRIL

Matin : Deviens un super héros  
Après-Midi : Art complètement loufoque !

## MERCREDI 1ER MAI

Férié : le centre n'est pas ouvert :  
*Aujourd'hui, on est avec papa et maman !*

## JEUDI 2 MAI

Matin : Activités calme puis pique-nique au parc  
Après-midi : **Sortie à la piscine des Nautilles**

## VENDREDI 3 MAI

Matin : La magie du printemps  
Après-Midi : Vendredi tout est permis !

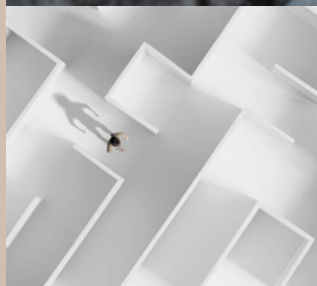

# LES GROOTS

PLUS DE 8 ANS

## LUNDI 22 AVRIL

Matin : Poule-Renard-Vipère inversé  
Après-Midi : Dessine ton camarade !

## MARDI 23 AVRIL

Matin : Rallye photo  
Après-Midi : Course de chars

## MERCREDI 24 AVRIL

Matin : Intercentre avec Bécon : **Escape Game !**  
Après-Midi : Intercentre avec Bécon : **Sport ou détente**

## JEUDI 25 AVRIL

Matin : Les enfants agents secrets  
Après-Midi : Troc patate objet insolite !

## VENDREDI 26 AVRIL

Matin : Cuisine bizarre et servi au goûter !  
Après-Midi : Les enfants deviennent animateurs !

## LUNDI 29 AVRIL

Matin : Découverte de pays inconnus  
Après-Midi : Sport insolite

## MARDI 30 AVRIL

Matin : Sortie des explorateurs dans Vern  
Après-Midi : Art complètement loufoque

## MERCREDI 1ER MAI

Férié : le centre n'est pas ouvert !  
*Aujourd'hui, on est avec papa et maman !*

## JEUDI 2 MAI

Matin : Activité calme puis pique-nique au parc  
Après-midi : *Sortie à la piscine des Nautilus*

## VENDREDI 3 MAI

Matin : Fresque des Groots  
Après-Midi : Vendredi tout est permis !

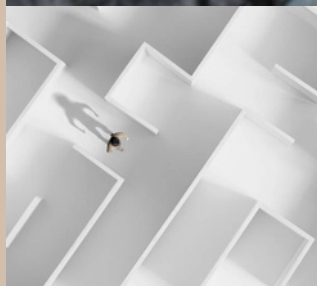

# L'EQUIPE D'ANIMATION



Nathalie

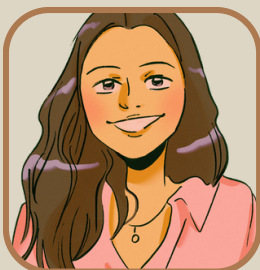

Emma



Noan



Loan



Erwan



Marie

## DIRECTION



Victor

✉ [alshverndanjou@valleesduhautanjou.fr](mailto:alshverndanjou@valleesduhautanjou.fr)

☎ 07.5740.5204

# TARIFS

Déterminés en fonction de votre quotient familial

### POUR LES PERSONNES HABITANTS SUR LE TERRITOIRE DE LA CCVHA

Tarifs Accueils de Loisirs de la CCVHA par QF et par type d'inscription								
Quotients familiaux	Inf à 401	401 à 600	601 à 800	801 à 1000	1001 à 1200	1201 à 1400	1401 à 1600	sup à 1600
Tarifs Repas	2,80 €	3,00 €	3,30 €	3,55 €	3,80 €	4,10 €	4,35 €	4,60 €
Tarifs journée sans repas	4,05 €	5,10 €	6,90 €	8,15 €	9,45 €	10,70 €	12 €	13,25 €
Tarifs 1/2 journée	2,55 €	3,00 €	4,60 €	5,60 €	6,90 €	8,15 €	9,45 €	10,70 €
Péricentre par 0h15	0,25 €	0,30 €	0,35 €	0,40 €	0,45 €	0,50 €	0,55 €	0,60 €
Sortie	Supp 5€	Supp 5€	Supp 5€	Supp 5€	Supp 5€	Supp 5€	Supp 5€	Supp 5€
Tarif inscription « hors délais » et absences non excusées	2 €	2 €	2 €	2 €	2 €	2 €	2 €	2 €

### POUR LES PERSONNES HABITANTS SUR UN TERRITOIRE EXTERNE A LA CCVHA

Tarifs Accueils de Loisirs de la CCVHA par QF et par type d'inscription								
Quotients familiaux	Inf à 401	401 à 600	601 à 800	801 à 1000	1001 à 1200	1201 à 1400	1401 à 1600	sup à 1600
Tarifs Repas	3,35 €	3,60 €	4 €	4,25 €	4,55 €	4,90 €	5,20 €	5,50 €
Tarifs journée sans repas	4,85 €	6,00 €	8,30 €	9,80 €	11,35 €	12,85 €	14,40 €	15,90 €
Tarifs 1/2 journée	3,05 €	3,60 €	5,50 €	6,70 €	8,30 €	10 €	11,30 €	12,85 €
Péricentre par 0h15	0,30 €	0,36 €	0,42 €	0,48 €	0,54 €	0,60 €	0,66 €	0,72 €
Sortie	Supp 5€	Supp 5€	Supp 5€	Supp 5€	Supp 5€	Supp 5€	Supp 5€	Supp 5€
Tarif inscription « hors délais » et absences non excusées	2 €	2 €	2 €	2 €	2 €	2 €	2 €	2 €

# INSCRIPTIONS

Inscription obligatoire via le portail familles

<http://portailfamilles.valleesduhautanjou.fr>



L'accueil de l'enfant est possible dès qu'il est scolarisé (soit minimum 2 ans et demi) et propre. L'ALSH de Vern d'Anjou est ouvert de 7h15 à 18h30

